Jesús es mi Rey soberano

Abraham... fué llamado amigo de Dios. (Santiago 2:23, RV)

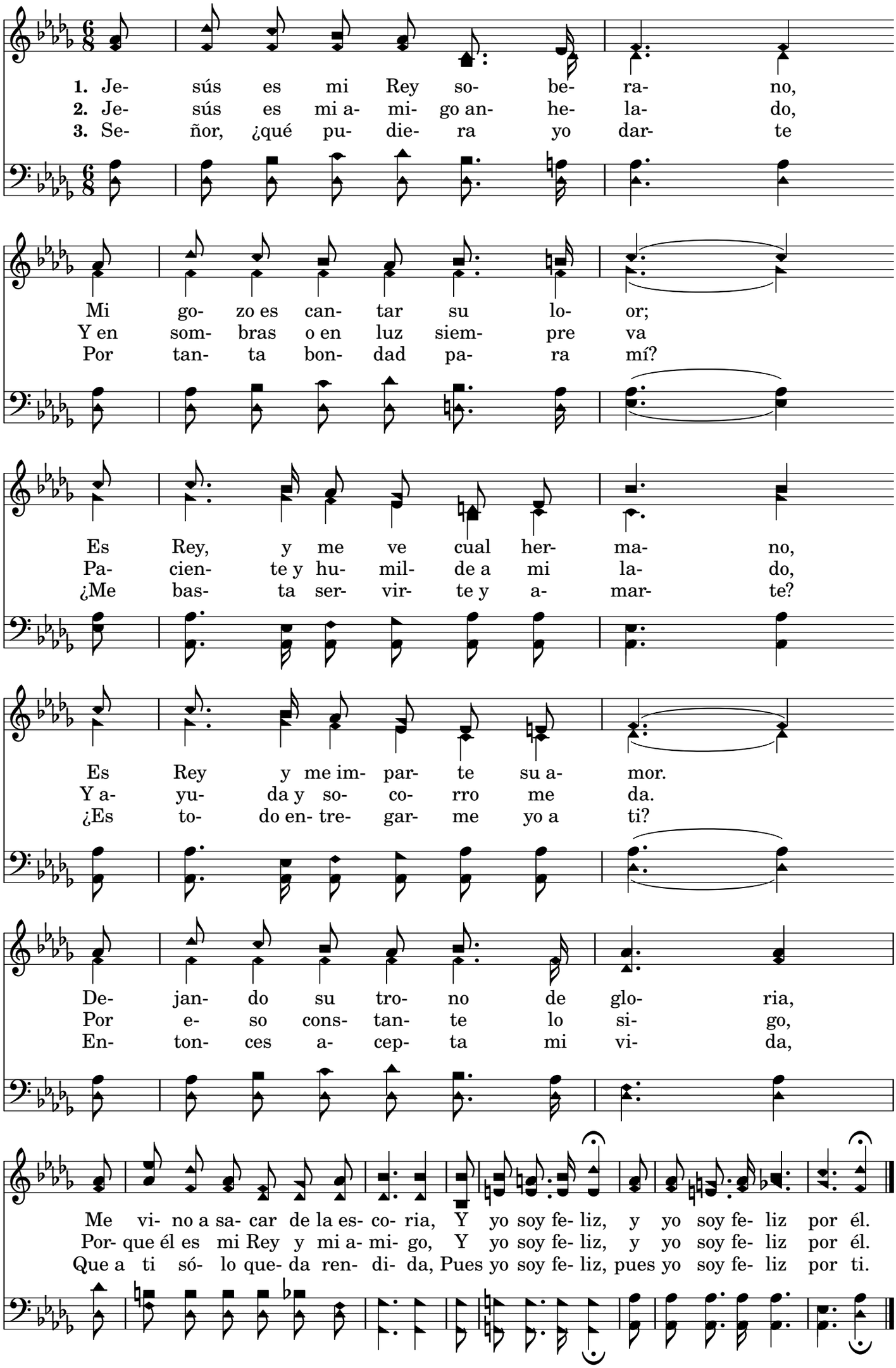

Letras y música: Vicente Mendoza, 1920
Arreglamiento: Diana Nelson Haase, 2018